

**DISTRETTO ROTARACT 2090**

# **GUIDA SERVICE**

**Rotaract**



Distretto 2090  
Abruzzo - Marche - Molise - Umbria  
A.S. 2022-2023

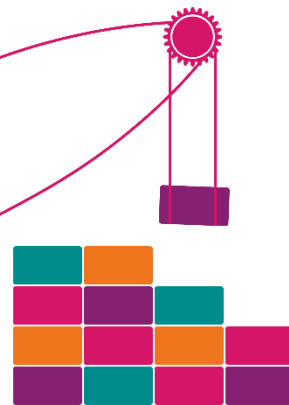

**CREA CON IL CUORE, COSTRUISCI CON LA MENTE**

**CRISTINA NOTTE**

**A.R. 2022/2023**

# INDICE DEI CONTENUTI

## I. INTRODUZIONE

- PREMESSA **3**
- AZIONE PUBBLICO INTERESSE **4**
- NATURA DEI SERVICE **5**
  - SERVICE INTERNAZIONALE
  - SERVICE NAZIONALE
  - SERVICE DISTRETTUALE
  - SERVICE DI ZONA
  - SERVICE LOCALE

## II. SERVICE A.R 2021/22

- END POLIO NOW **6**
- MUSEE **6**
- DOMANI E' OGGI **7**
- POINT OF VIEW **8**
- ADMO **8**
- VIAGGIO IN ITALIA **9**
- CHAIRITY **9**
- ALLO STESSO PASSO **10**
- 2090 PER AIRC **11**
- PROGETTO NOEMI **11**
- WE LOVE THE EARTH **12**
- RIEPILOGO **13**

## III. LA SQUADRA

- LA SQUADRA E I CONTATTI **14**

## PREMESSA

Cari Soci,

E' con piacere che vi presentiamo la Guida Service del Distretto 2090 A.R. 2022/2023 in vigore dal 1 luglio 2022.

Il Service è uno dei momenti più importanti, sebbene non l'unico, nella vita rotaractiana: è un'idea che germoglia, si programma e si sviluppa a livello Locale, di Zona, Distrettuale, Nazionale, fino a raggiungere l'Internazionale.

Esso scaturisce da un'attenta analisi della propria comunità, scoprendone le criticità e le necessità su cui è possibile intervenire, e delineando vie d'azione concrete per la realizzazione del progetto.

Dopo aver visto orizzonti, sognato l'impossibile, compreso che NOI, insieme, possiamo fare la differenza, è arrivato il momento di **creare con il cuore e costruire con la mente**, servendo sempre al di sopra di ogni interesse personale.

La Commissione Service sarà al Vostro fianco, dei Presidenti e dei vostri Club, affinché riusciate a realizzare tutti gli obiettivi che vi siete preposti per questo anno sociale.

Un abbraccio e un in bocca al lupo a tutti NOI,

La Commissione Service

## AZIONE PUBBLICO INTERESSE

L'Azione di Pubblico Interesse incoraggia ogni Rotaractiano a trovare modi per migliorare la qualità della vita delle persone in seno alla comunità in cui vive e ad agire a beneficio del pubblico interesse.

La Commissione è preposta al servizio e all'aiuto diretto alla comunità. Il suo scopo è quello di offrire progetti concreti di sostegno alle esigenze e necessità della realtà che ci circonda e dare opportunità di interazione e confronto su tematiche sensibili di pubblico interesse.

Nel 1992 il Consiglio di Legislazione definì l'Azione di Pubblico Interesse come quella che incoraggia e promuove l'applicazione dell'ideale del servire nella vita personale, professionale e civica di ogni Rotariano/Rotaractiano.

L'Azione di Pubblico Interesse consente a ogni Club di mettere in pratica la filosofia del "SERVICE ABOVE SELF". Fa parte dell'impegno e della responsabilità sociale di ognuno di Noi e di ogni Club a contribuire al miglioramento delle condizioni di vita della comunità e di agire a nome del pubblico interesse.

## NATURA DEI SERVICE

I Service possono essere definiti in base alla portata dei loro obiettivi in: Internazionali, Nazionali, Distrettuali, di Zona e Locali.

### **SERVICE INTERNAZIONALE**

Ogni Club, in base alla strategia del RRD, dovrà impegnarsi nel progetto di Service Internazionale in collaborazione con tutti gli altri Club del Distretto.

### **SERVICE NAZIONALE**

Ogni Distretto, in base alle direttive del Consiglio Nazionale degli RRD, dovrà impegnarsi nei progetti di service in collaborazione con tutti gli altri Distretti.

### **SERVICE DISTRETTUALE**

Ogni Club, in base alla strategia del Rappresentante Distrettuale, dovrà impegnarsi nel progetto di Service in collaborazione con tutti i Club del Distretto.

### **SERVICE DI ZONA**

Ogni Club, in base alla strategia del RRD e grazie alla tattica delle Commissioni Distrettuale Pubblico Interesse e la ricognizione del Delegato Zona, dovrà impegnarsi nel progetto service in collaborazione con i Club della propria Zona.

### **SERVICE LOCALE**

Ogni Club dovrà intervenire sul proprio territorio cittadino come predisposto dal Consiglio Direttivo di Club scegliendo un'associazione locale a cui devolvere i fondi raccolti attraverso qualsiasi iniziativa. È una prerogativa esclusiva del Club. Il Distretto dovrà ricevere una lista aggiornata di tutte le attività svolte a livello locale.

## SERVICE A.R 2021/22

### END POLIO NOW

TIPOLOGIA: SERVICE INTERNAZIONALE ECONOMICO

AREA TEMATICA: Prevenzione e cura delle malattie

PERIODO DI ESECUZIONE: 31/03/2023



VIA DI AZIONE: Il progetto internazionale End Polio Now, uno dei principali impegni della Rotary Foundation sin dal 1979, contribuisce attivamente alla fornitura di vaccini al fine di eradicare la poliomielite nel mondo. La raccolta fondi avverrà secondo le modalità che ciascun Club riterrà adeguate.

CONTRIBUTO: 100€ per ciascun club

COMMISSARIO SERVICE: Irene Montali, RAC Jesi

### MUSEE

TIPOLOGIA: SERVICE NAZIONALE ECONOMICO

DISTRETTO PROMOTORE: DISTRETTO 2090

AREA TEMATICA: accessibilità museale

PERIODO DI ESECUZIONE: 31/12/2022



VIA DI AZIONE: Il service nasce dalla consapevolezza che la maggior parte delle piccole e medie strutture museali non siano accessibili, in modo particolare per un pubblico ipovedente o addirittura non vedente; pertanto l'obiettivo che si pone il progetto è rendere queste strutture accessibili e praticabili.

Essendo un service di portata nazionale, gli interventi minimi saranno effettuati su 14 strutture museali di piccole o medie dimensioni, uno per ciascun distretto, tenendo conto delle fasi di seguito elencate:

1. Candidature delle strutture dal 1 luglio al 31 ottobre 2022
2. Selezione e pubblicazione dal 1 novembre al 31 dicembre 2022

3. Realizzazione dal 1 gennaio al 30 aprile 2023

4. Inaugurazione nei mesi di maggio e giugno 2023

I club sono invitati a candidare le strutture che ritengono rispettare i parametri previsti dal regolamento del service, inoltre possono organizzare raccolte fondi a sostegno della realizzazione del service.

**CONTRIBUTO:** 300€ per ciascun club

**COMMISSARI SERVICE:** Cristina Notte, RAC Isernia; Ludovica Spinosa, RAC Sulmona; Marco Rocco De Luca, RAC Isernia; Giorgio Maria Roccato, RAC Ancona Conero; Piera Toppi, RAC Perugia

## **DOMANI E' OGGI**

**TIPOLOGIA:** SERVICE DIVULGATIVO NAZIONALE

**DISTRETTO PROMOTORE:** DISTRETTO 2080

**AREA TEMATICA:** Disturbi Comportamento Alimentare

**PERIODO DI ESECUZIONE:** tutto l'anno

**VIA DI AZIONE:** Il service nasce nell'anno 2019/2020 con l'intento di avvicinare gli adolescenti alla tematica. Oggi, tenendo conto degli effetti negativi che la pandemia ha avuto sulla tematica trattata, con dati che mostrano che i CDA si stanno sviluppando anche nei minori facenti parte della fascia di età 10-12 anni, il service si pone l'obiettivo, oltre che della sensibilizzazione, anche di mappare sul territorio nazionale i centri convenzionati per poter dare un supporto concreto alle famiglie di questi ragazzi.

I club sono invitati a creare eventi per trattare la tematica nonché coinvolgere scuole, specialisti ed enti preposti nel progetto stesso.

**COMMISSARIO SERVICE:** Elisa Durantini, RAC L'Aquila



## POINT OF VIEW

TIPOLOGIA: SERVICE DIVULGATIVO NAZIONALE

DISTRETTO PROMOTORE: DISTRETTO 2110

AREA TEMATICA: Disabilità ed accessibilità

PERIODO DI ESECUZIONE: tutto l'anno

VIA DI AZIONE: Il service nasce dall'esigenza di dare divulgazione e corretta informazione sul tema dell'uguaglianza sostanziale, inclusione sociale e abbattimento delle barriere che si basano sui luoghi comuni e i pregiudizi sulle persone portatrici di una qualche forma di disabilità, sensibilizzazione sul tema delle barriere architettoniche e sulla necessità di adeguamento delle strutture di frequenza pubblica a tutti i tipi di esigenze esistenti riguardanti gli utenti dell'intera comunità.

I club sono invitati a creare eventi e collaborazioni con scuole ed università, enti locali, associazioni di settore per poter centrare il focus del service.

COMMISSARIO SERVICE: Francesca Mariotti, RAC Foligno



## IL TIPO GIUSTO

TIPOLOGIA: SERVICE DIVULGATIVO NAZIONALE

DISTRETTO PROMOTORE: Distretto 2031

AREA TEMATICA: Donazione del midollo osseo

PERIODO DI ESECUZIONE: tutto l'anno

VIA D'AZIONE: Il service nasce dal desiderio di sensibilizzare la comunità sulle tematiche relative le malattie ematiche e l'importanza della donazione del midollo osseo. I club sono invitati ad organizzare eventi volti ad informare e sensibilizzare sulla tematica, coinvolgendo l'Associazione Donatori Midollo Osseo.

COMMISSARIO SERVICE: Rebecca Gianforte, RAC Del Teramano





## VIAGGIO IN ITALIA

TIPOLOGIA: SERVICE DIVULGATIVO NAZIONALE

DISTRETTO PROMOTORE: DISTRETTO 2101

AREA TEMATICA: Arte e cultura

PERIODO DI ESECUZIONE: tutto l'anno

VIA DI AZIONE: Il service nasce dal desiderio di riscoprire, far conoscere e rendere fruibile i luoghi di interesse del nostro territorio. Si articola in tre sotto progetti:

1. Acculturiamo (i club sono invitati a coinvolgere e stimolare gli studenti di ogni fascia di età a riscoprire luoghi e siti di interesse del proprio territorio).
2. Rotaract Grand Tour (Il progetto prevede il partenariato con AIGU, Associazione Italia Giovani Unesco, per organizzare attività di interesse e rilevanza storico artistico culturale, con l'obiettivo di organizzare degli aperitivi culturali in ogni distretto italiano).
3. Belli e introvabili. (lo scopo del progetto prevede la possibilità di creare una guida digitale al fine di promuovere un luogo del cuore presente sul proprio territorio, oppure una tradizione culturale, un prodotto tipico o un racconto di interesse storico).

COMMISSARIO SERVICE: Frank William Marinelli, RAC Chieti; Angelo Maria Tartaglia, RAC Macerata



## CHAIRITY

TIPOLOGIA: SERVICE DIVULGATIVO DISTRETTUALE



AREA TEMATICA: donazione capelli per malati oncologici

PERIODO DI ESECUZIONE: tutto l'anno.

VIA DI AZIONE: Il progetto ha l'obiettivo di offrire un aiuto e un sostegno concreto ai pazienti oncologici che non possono sostenere economicamente l'acquisto di una parrucca. Se prima i capelli tagliati venivano gettati via oggi, grazie alla semplicità di un piccolo gesto si



trasformano in una forma di aiuto concreto ai bisognosi. I Club sono invitati a porre in essere attività di sensibilizzazione riguardo queste tematiche. Prendendo contatti con i parrucchieri della propria zona, sarà possibile attivare una raccolta consistente di ciocche da inviare alle associazioni di riferimento per la creazione di parrucche.

**COMMISSARIO SERVICE:** Rebecca Gianforte, RAC Del Teramano

## **ALLO STESSO PASSO**

**TIPOLOGIA:** SERVICE DISTRETTUALE ECONOMICO

**AREA TEMATICA:** Sensibilizzazione parità di genere

**PERIODO DI ESECUZIONE:** 31/03/2023



**VIA DI AZIONE:** Il service nasce in collaborazione con l'associazione *On the road*, la quale è dislocata su tre quarti del territorio distrettuale, con sedi in Abruzzo e Marche, mentre in Molise collabora con associazioni di categoria presenti sul territorio.

Il service si prefissa l'obiettivo di sensibilizzare sulla tematica delle pari opportunità, con focus sulla violenza di genere, in particolare quella esercitata nei confronti delle donne.

I Club sono invitati ad organizzare raccolte fondi a sostegno dell'associazione suddetta e/o pro altre associazioni che trattino la stessa tematica.

I Club, altresì, possono organizzare attività di formazione e divulgazione sulla tematica in oggetto, in collaborazione anche con gli enti preposti presenti sul territorio, coinvolgendo anche le scuole.

**SOTTO SERVICE RACINBOW** promosso dal distretto gemello 2120.

**CONTRIBUTO:** 200€ per ciascun club

**COMMISSARI SERVICE:** Slavi Lancellotta, RAC Isernia; Lorenza Capriotti, RAC Ascoli Piceno; Giulia Federici, RAC Spoleto

## 2090 PER AIRC

TIPOLOGIA: SERVICE DISTRETTUALE ECONOMICO

AREA TEMATICA: Contribuire alla ricerca sul cancro

PERIODO DI ESECUZIONE: 31/05/2023

VIA DI AZIONE: 2090 Per AIRC è un service nato in memoria della nostra socia Maria Cristina Cocca, del Rotaract Club Ascoli Piceno e volto alla collaborazione con AIRC per la ricerca contro il cancro. Tutti i Club sono chiamati a porre in essere attività di sensibilizzazione, oltre che a contribuire alla raccolta di fondi per favorire la ricerca stessa.

CONTRIBUTO: 150€ per ciascun club

COMMISSARIO SERVICE: Irene Montali, RAC Jesi



## PROGETTO NOEMI

TIPOLOGIA: SERVICE DISTRETTUALE ECONOMICO

AREA TEMATICA: Sensibilizzazione e sostegno alla ricerca per la SMA

PERIODO DI ESECUZIONE: 31/05/2023

VIA DI AZIONE: Il Service nasce in collaborazione con l'associazione Progetto Noemi Onlus, guidata dai genitori della piccola Noemi, affetta da atrofia muscolare spinale. Il service ha due vie di azione:

1. I Club sono invitati ad organizzare raccolte fondi a sostegno dell'associazione, che si pone tra gli obiettivi quello di sostenere l'operatività del Primo Reparto Regionale di Terapia sub intensiva, pediatrica nell'Asl Di Pescara e quello di incentivare i sostegni economici per le famiglie che vivono questo tipo di patologie, nella speranza di migliorarne, per quanto possibile, la qualità di vita.



2. I Club sono invitati ad organizzare attività di divulgazione e sensibilizzazione sulle tre principali forme di Atrofia Muscolare Spinale (SMA), comunemente chiamate di Tipo 1, Tipo 2 e Tipo 3.

**CONTRIBUTO:** 150€ per ciascun club

**COMMISSARIO SERVICE:** Giuditta Storto, RAC Ortona

## **WE LOVE THE EARTH**

**TIPOLOGIA:** SERVICE DIVULGATIVO DISTRETTUALE

**AREA TEMATICA:** Ecosostenibilità, cura e salvaguardia dell'ambiente

**PERIODO DI ESECUZIONE:** tutto l'anno

**VIA D'AZIONE:** Nonostante il leggero miglioramento della situazione ambientale europea negli ultimi decenni, i nostri progressi non sono ancora sufficienti e, soprattutto, le prospettive per i prossimi dieci anni sono affatto rosee.

I club sono invitati a realizzare attività concrete su più fronti:

Acqua: incentivare la pulizia delle coste di fiumi, laghi e delle spiagge

Terra: incentivare la pulizia dei parchi, e delle aree verdi del proprio territorio. Incentivare la piantumazione di alberi all'interno dei parchi della propria zona.

Riciclo/Risparmio/Riutilizzo: Importante è educare al corretto riciclo dei rifiuti e incentivare il riutilizzo dei materiali.

**COMMISSARIO SERVICE:** Cristina Notte, RAC Isernia



# SERVICE A.R. 2022/23

## RIEPILOGO SERVICE

SERVICE	TIPOLOGIA	PERIODO DI ESECUZIONE	QUOTA
END POLIO NOW	INTERNAZIONALE ECONOMICO	31/03/2023	100€
MUSEE	NAZIONALE ECONOMICO	31/12/2022	300€
DOMANI È OGGI	NAZIONALE DIVULGATIVO	ANNUALE	-
POINT OF VIEW	NAZIONALE DIVULGATIVO	ANNUALE	-
IL TIPO GIUSTO	NAZIONALE DIVULGATIVO	ANNUALE	-
VIAGGIO IN ITALIA	NAZIONALE DIVULGATIVO	ANNUALE	-
CHAIRITY	NAZIONALE DIVULGATIVO	ANNUALE	-
ALLO STESSO PASSO	DISTRETTUALE ECONOMICO	31/03/2023	200€
2090 PER AIRC	DISTRETTUALE ECONOMICO	31/05/2023	150€
PROGETTO NOEMI	DISTRETTUALE ECONOMICO	31/05/2023	150€
WE LOVE THE EARTH	DISTRETTUALE DIVULGATIVO	ANNUALE	-
<b>TOTALE</b>			<b>900€</b>

## LA SQUADRA E I CONTATTI



### **PRESIDENTE AZIONE E PUBBLICO INTERESSE**

Cristina Notte

RAC Isernia

Tel.: 338 6825589

Email: [cristina.notte@live.com](mailto:cristina.notte@live.com)

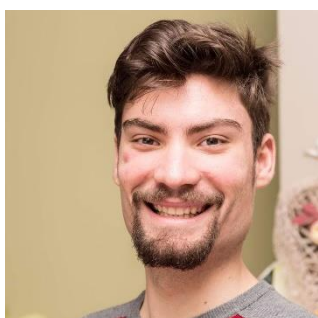

Angelo Maria Tartaglia

RAC Macerata

Tel.: 392 6567872

Email: [tartaglia97@yahoo.com](mailto:tartaglia97@yahoo.com)

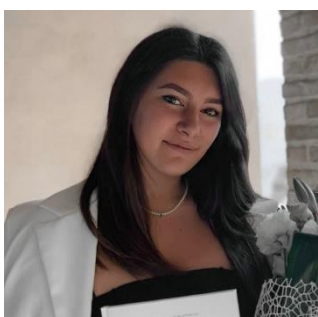

Francesca Mariotti

RAC Foligno

Tel.: 392 5187474

Email: [francesca.mariotti17@gmail.com](mailto:francesca.mariotti17@gmail.com)



Giuditta Storto

RAC Ortona

Tel.: 347 5957378

Email: [giudittastorto97@gmail.com](mailto:giudittastorto97@gmail.com)

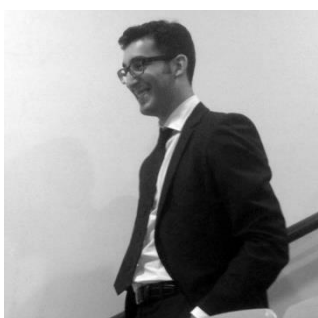

Giorgio Maria Roccatò

RAC Ancona Conero

Tel.: 342 3030623

Email: [roccatogiorgiomaria@gmail.com](mailto:roccatogiorgiomaria@gmail.com)





**Irene Montali**  
RAC Jesi  
Tel.: 392 5508813  
Email: irene.montali@gmail.com



**Ludovica Spinosa**  
RAC Sulmona  
Tel.: 340 7592756  
Email: ludovica.spinosa@gmail.com



**Piera Toppi**  
RAC Perugia  
Tel.: 328 4598651  
Email: piera97toppi@gmail.com



**Marco Rocco De Luca**  
RAC Isernia  
Tel.: 393 7274748  
Email: marcoroccodeluca00@gmail.com



**Rebecca Gianforte**  
RAC del Teramano  
Tel.: 366 3376783  
Email: gianforterre@gmail.com



**Lorenza Capriotti**  
RAC Ascoli Piceno  
Tel.: 327 8176696  
Email: lorenzacapriotti@gmail.com



**Slavi Lancellotta**  
RAC Isernia  
Tel.: 334 5467104  
Email: slavi.lancellotta@gmail.com



**Giulia Federici**  
RAC Spoleto  
Tel.: 338 3406866  
Email: giuliafederici27@gmail.com



**Elisa Durantini**  
RAC L'Aquila  
Tel.: 346 7209772  
Email: durantinielisa@gmail.com

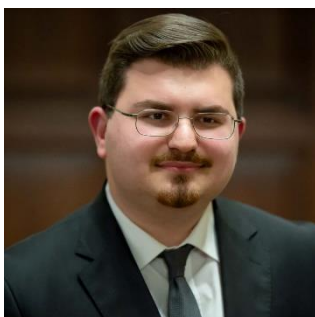

**Frank William Marinelli**  
RAC Chieti  
Tel.: 333 2224176  
Email: marinellifrankwilliam@gmail.com